Cabezal fotoluminiscente para lámparas Peli™ Sabrelite 2010 - 2010Z0 - 2010N

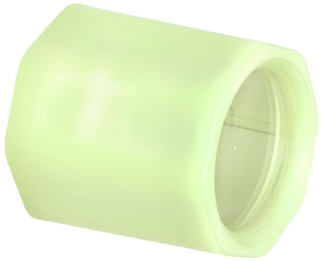

Accesorio indispensable para la localización en zonas oscuras

Distribuido por **MMF Protection et Sécurité**este **cabezal fotoluminiscente** mejora la visibilidad de su linterna cuando trabaja en condiciones de poca luz o cuando se produce un corte de corriente. Fácil de instalar, permanece visible incluso sin una fuente de alimentación activa.

Característica clave: fácil identificación

Fabricado con material fotoluminiscente de alta calidad, este cabezal se recarga utilizando la luz ambiente y emite un brillo persistente en la oscuridad. Esto significa que puede localizar rápidamente su lámpara, un activo valioso para bomberos, equipos de rescate o guardias de seguridad en una misión.

Especificaciones técnicas

- Compatibilidad: linternas Sabrelite Peli™ 2010, Peli™ 2010Z0, Peli™ 2010N
- Color: fotoluminiscente, visible en la oscuridad tras la exposición
- Instalación: se atornilla fácilmente en sustitución del cabezal original

Aplicaciones recomendadas

Perfecto para socorristas en entornos oscuros - bomberos, rescate, seguridad civil - este cabezal fotoluminiscente asegura que su linterna pueda ser localizada rápidamente en las condiciones más críticas.

Distribución MMF Protection et Sécurité

Esta pieza de recambio esencial la ofrece **MMF Protection et Sécurité**un especialista en soluciones fiables de alumbrado de emergencia.