Photolumineszierender Kopf für Peli™ Sabrelite 2000 - 2000Z1 - 2000N Lampen

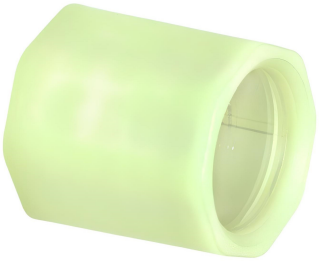

Wichtiges Zubehör für die Ortung in dunklen Bereichen

Vertrieben von **MMF Protection et Sécurité**dieser **langnachleuchtende Kopf** verbessert die Sichtbarkeit Ihrer Taschenlampe bei Einsätzen unter schlechten Lichtverhältnissen oder bei Stromausfällen. Er ist einfach zu installieren und bleibt auch ohne aktive Stromquelle sichtbar.

Schlüsselfunktion: Einfaches Auffinden von Orten

Der aus hochwertigem photolumineszierendem Material gefertigte Kopf lädt sich durch das Umgebungslicht auf und leuchtet auch im Dunkeln weiter. So können Sie Ihre Lampe schnell finden - ein wertvoller Vorteil für Feuerwehrleute, Rettungsteams oder Sicherheitspersonal bei Einsätzen.

Technische Daten

- Kompatibilität: Sabrelite-Taschenlampen Peli™ 2000, Peli™ 2000Z1, Peli™ 2000N
- Farbe: photolumineszierend, nach Belichtung im Dunkeln sichtbar
- Installation: Einfaches Aufschrauben als Ersatz für den Originalkopf

Empfohlene Anwendungen

Perfekt für Einsatzkräfte in dunklen Umgebungen - Feuerwehr, Rettungsdienst, zivile Sicherheit - sorgt dieser photolumineszierende Kopf dafür, dass Sie Ihre Taschenlampe auch unter kritischen Bedingungen schnell finden können.

Vertrieb MMF Protection et Sécurité

Dieses wichtige Ersatzteil wird angeboten von **MMF Protection et Sécurité**, dem Spezialisten für zuverlässige Lösungen für die Einsatzbeleuchtung.